



GEBRUIKSAANWYSINGS

U moet die toetsaanwysings noukeurig volg om 'n akkurate resultaat te verseker. Moenie eet of drink vir ten minste 15 minute voordat u die toets begin of mondskoonmaakmiddels gebruik 30 minute voordat u die toets begin nie.

WAARSKUWING: Indien u nie op MIV-behandeling (ARV's) is nie, kan u dalk 'n vals resultaat kry.



www.oraquickhivselftest.com

AFRIKAANS

ORAQUICK[®]

HIV SELF-TEST

HOE OM DIE ORAQUICK[®] MIV-SELFTOETSSTEL TE GEBRUIK



1

U BENODIG 'N MANIER OM DIE TOETS SE TYD TE NEEM



2

Sakkie bevat: toetsgereedskap, toetsvoetstuk en gebruiksaanwysings.



3

U self-toetsstel bevat twee sakkies.



4

Skeur die sakkie oop wat die buis bevat.



5

Verwyder die prop.



6

MOENIE die vloeistof uitgooi nie. **MOENIE** drink nie.



7

Skuif die buis in die **staander** in.



8

Skeur sakkie oop wat die **toetstoestel** bevat en verwyder. **MOENIE** met u vingers aan die plat kussinkie raak nie. **MOENIE** die preserveermiddel eet of insluk nie.

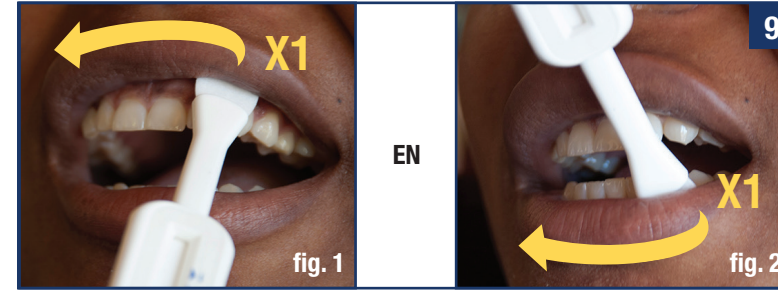

9

Druk die **plat kussinkie** stewig teen u tandvleis vas en vee dit **eenmaal oor u boonste tandvleis** (fig. 1) en dan **eenmaal oor u onderste tandvleis** (fig. 2).



10

Druk die **plat kussinkie** diep in die buis in totdat dit die bodem raak.

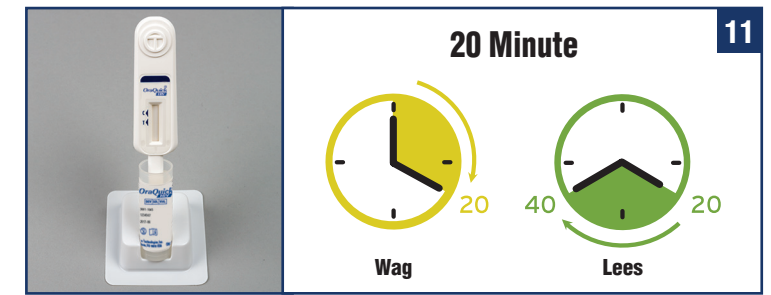

11

LOS DIT DAAR vir 20 MINUTE voordat die **resultate afelees word**. **MOENIE** die resultate na 40 minute afees nie.

INTERPRETEER RESULTATE Lees toetsresultate in 'n goed beligte area

MIV-POSITIEWE RESULTAAT

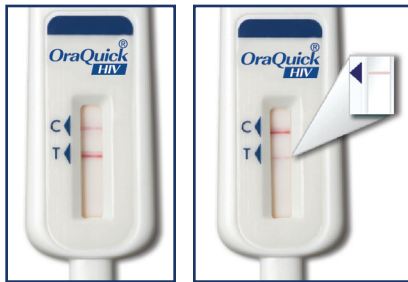

Twee volledige strepies, selfs al is die strepie vaag, beteken dat u moontlik MIV-POSITIEF kan wees en u moet bykomende toetsing ondergaan.



So gou as moontlik . . . Besoek u naaste MIV-toetssentrum of Gesondheidsfasiliteit

ONGELDIGE RESULTAAT



Geen lyn langs die "C" (selfs wanneer daar 'n lyn langs die "T") is, of rooi agtergrond maak dit onmoontlik om die toetsresultate te lees, dan werk die toets nie en behoort dit herhaal te word.

U sal 'n ander toets moet ondergaan.



Die toets het nie behoorlik gewerk nie. Besoek u naaste MIV-toetssentrum of Gesondheidsfasiliteit om weer te toets.

MIV-NEGATIEWE RESULTAAT

INDIEN U DIE UITSLAG LEES VOORDAT 20 MINUTE VERBY IS, MAG DIE UITSLAG MOONTLIK NIE AKKURAAAT WEES NIE



EEN LYN langs die "C" en GEEN lyn langs die "T" nie, dan is u resultaat MIV-NEGATIEF.

Laat dikwels toetse doen. Indien u dalk aan MIV blootgestel was, laat toets weer na 3 maande.

ONSEKER OOR UITSLAG

U weet nie wat u uitslag is nie of u is onseker van u resultaat.

Besoek u naaste MIV-toetssentrum of Gesondheidsfasiliteit om weer te toets.

WEGGOOI

Verwyder die toetsstokkie, plaas die prop op die proefbuis en gooi al die inhoud weg saam met die normale vullis.



